



## ACT! By Sage - Versión 8

El gestor de contactos profesionales nº 1 en ventas, con más de 2 millones de usuarios registrados en todo el mundo.



### Requisitos mínimos del sistema:

- Ordenador Pentium III, Lector CD ROM, 512 Mb de memoria RAM, 500 Mb de espacio libre en disco, Microsoft Office 2000, Conexión a Internet, Internet Explorer 6.0, Actualiza Versión 6, Windows® 2000, Windows XP®, Windows 2003

### Requisitos mínimos Palm OS:

- Palm OS 3.5 - 5.4, Procesador 33 MHz, 8 Mb de memoria, 500 Kb de memoria adicional libre, Hot Sync Manager 3.5 - 4.1.0

### Requisitos mínimos Pocket PC:

- Pocket PC 200/2002/Phone Edition (Windows CE 3.0), Windows Mobile 2003 para Pocket PC (Windows CE 4.0 y 4.20.0), Procesador 133 MHz, 16 Mb de memoria, 500 Kb de memoria adicional libre, Microsoft ActiveSync versiones 3.5 - 3.8

### ¡Crea contactos, construye relaciones, consigue resultados!

ACT! by Sage Versión 8 dispone de una completa funcionalidad que te permitirá gestionar tus contactos de forma centralizada, ayudándote a mejorar las relaciones con tus clientes y haciéndolas más duraderas y rentables.

*ACT! by Sage es una solución de la familia de productos SAGE CRM. Para más información acerca de las soluciones CRM de Sage visita nuestra web: [www.sagecrm.es](http://www.sagecrm.es)*

### Novedades

- Nuevo look, más moderno y fácil de manejar
- Gestión de contactos a nivel de empresa
- Mayor integración con MS Office
- Separación de las notas e historial de las fichas de contactos, grupos o empresas
- Gestión dinámica de contactos dentro de los grupos y empresas
- Gestión de Presupuestos a partir de las oportunidades de venta
- Mayor integración con Outlook
- Mejora del seguimiento de las oportunidades de venta
- Nuevos links de conexión con agendas electrónicas de mano PalmOne y Pocket PC
- Sistema de búsquedas y filtros avanzados
- Nuevos informes y gráficos

### Características

- Centraliza la información crítica de tus clientes
- Acceso a la información de tus contactos de forma rápida y sencilla
- Gestión de tareas y actividades
- Funciones de calendario
- Comunicaciones con tus contactos a través de carta, e-mail o fax
- Gestión de contactos a nivel de empresa
- Agrupación de contactos en grupos y subgrupos
- Múltiples tipos de búsquedas y filtros
- Previsión y seguimiento de oportunidades de venta
- Prioriza tus tareas y la de tus equipos comerciales
- Flexible y personalizable en función de tus necesidades
- Notas e historiales para que puedas disponer de la información de forma rápida y precisa
- Exporta a Excel con un solo clic
- Integración con herramientas MS Office
- Integración con Outlook para la importación y exportación de contactos y actividades
- Links con agendas electrónicas de mano PalmOne y Pocket PC
- Link con las soluciones de gestión Elite de Sage SP (SP ContaPlus, SP FacturaPlus y SP TPVplus)
- Colección de informes y gráficos con la posibilidad de adaptarlos a tus necesidades

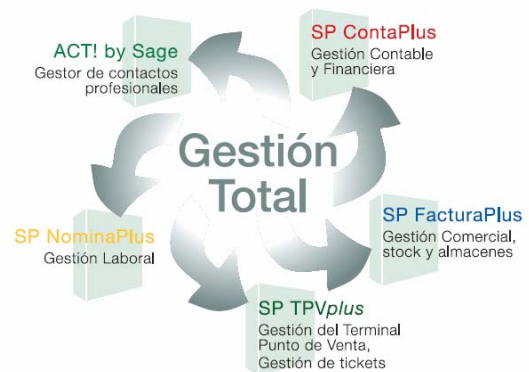

### Contenido de la vista Detalle del contacto

| Característica | Función                      |  |
|----------------|------------------------------|--|
| 1              | Barra de herramientas        | Proporciona acceso a las funciones, como añadir un contacto o planificar una reunión. Se puede personalizar.   |
| 2              | Barra de navegación          | Contiene botones que se pueden utilizar para cambiar a otra vista, por ejemplo, para ver un registro de grupo.   |
| 3              | Parte superior de la ventana | Incluye información de contacto detallada, como nombre, dirección y números de teléfono.   |
| 4              | Parte inferior de la ventana | Contiene las fichas predeterminadas del sistema que no son del sistema que muestran información relacionada con el contacto, como actividades, notas, historiales, oportunidades y direcciones particulares. |
| 5              | Botón Diseño                 | Cambia el diseño que se muestra, lo que afecta al color de fondo, campos, etc.   |

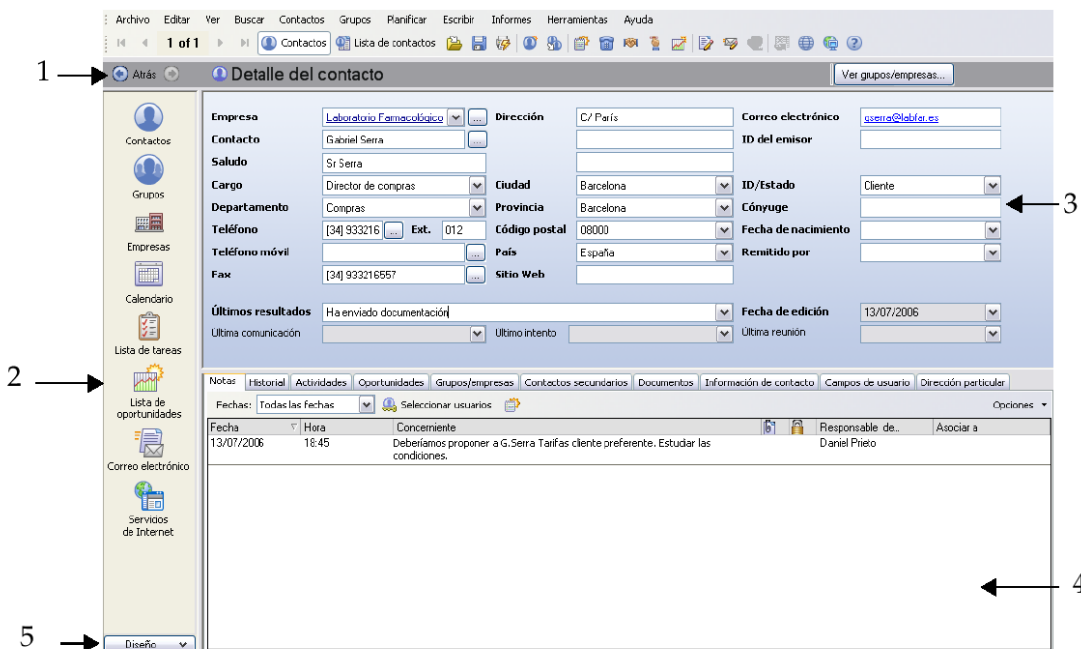

### INFORMACION COMERCIAL:

Barcelona: 902 884 864  
 Madrid: 902 884 884  
[www.sagecrm.es](http://www.sagecrm.es)

La información contenida en este documento puede ser objeto de modificaciones sin notificación.  
 ES- HPCRMAct-2007-07-04